RENTA DE DEPARTAMENTO LOFT COL. DEL CARMEN, MONTERREY / SAN PEDRO GARZA GARCÍA, N.L.

Fuentes del Valle, San Pedro Garza García, N.L., México







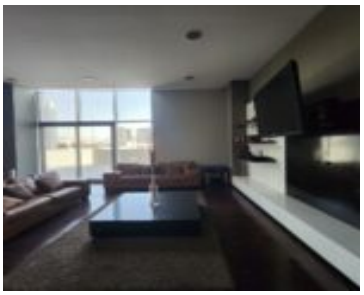

RENTA de Departamento Loft Col. Del Carmen, Monterrey/ San Pedro Garza García, N.L. Col. Del Carmen, junto a Fuentes del Valle con fácil acceso a las principales avenidas que conectan Monterrey y San Pedro. 45m2 amueblado y equipado - 1 recámara - 1 baño - Cocina - Sala - Comedor - Balcón - 1 minisplit - 1 cajón de estacionamiento Amenidades: Alberca, Gym, Áreas sociales Renta: $20,0000 * incluye mtto y agua

- 1 recamara
- 1 baño
- Departamento
- En renta
- Nuevo León
- 45 m²

José Miguel De la Garza

Detalles del edificio

Call us now

Teléfono: +52 81 1660-9849

Correo electrónico : info@hoolrealestate.com

Estacionamiento: 1

Servicios y características

Comodidades : Alberca, Areas Sociales, Gym

Características: 1 baño, 1 cajón de estacionamiento, 1 minisplit, 1 Recamara, Amueblado y equipado, Balcón, Cocina, Comedor, Sala

Call us now

Teléfono: +52 81 1660-9849

Correo electrónico : info@hoolrealestate.com